STAHLWILLE®

Clé dynamométrique Service MANOSKOP® avec cliquet à denture fine fixe

730NR

Réf. n°	**96503110**
GTIN	**4018754229383**
Modèle	**730NR / 10FK**

Désignation. Clé dynamométrique Service MANOSKOP® 730NR 15-75ft·lb 1/2 Lg. 420mm

Propriétés.

- en mallette synthétique (taille 65 dans une valise en tôle d'acier)
- **ecart d'affichage de ± 4 %**

Avantages.

Écart d'affichage ± 4 %

Points forts du produit.

Réglage sans démontage.
Les clés dynamométriques mécaniques STAHLWILLE disposent de 2 points de réglage pour la valeur supérieure et inférieure, ce qui permet un réglage simple depuis l'extérieur sans démontage de l'outil.

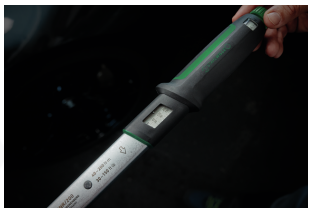

Réglage intuitif.
Le double vernier N·m/ft·lb et sa molette permettent un réglage précis et facile du couple cible pour une application fiable et précise.

Signal d'arrêt double déclenché.
Lorsque la valeur réglée est atteinte, la clé MANOSKOP® 730N fournit un double signal d'arrêt que l'on ressent nettement.

Technologies et caractéristiques.

QuickSelect
Réglage ultra-rapide des valeurs cibles : Déverrouillez le bouton de réglage, réglez la valeur et verrouillez à nouveau le bouton.

Système de tige flexible à faible usure
Cette clé dynamométrique est équipée d'un système de déclenchement à faible usure avec une tige flexible. Contrairement aux clés dynamométriques conventionnelles équipées de ressorts hélicoïdaux, la tige flexible n'est pas en charge au repos, ce qui signifie que le « ressort » n'a pas besoin d'être réinitialisé sur « 0 » après utilisation.

Manche bi-composants
Notre manche bi-composants est antidérapant et de forme ergonomique. Il est résistant aux huiles, aux graisses, aux carburants, aux liquides de frein et au Skydrol. La flèche sur la manche indique le sens de l'opération.

DIN EN ISO 6789-2
Nos clés dynamométriques et tournevis sont calibrées par nos experts selon la norme DIN EN ISO 6789-2 et livrées avec un certificat de calibration correspondant. Nous calibrons également les clés dynamométriques électroniques à couple et angle selon la norme VDI 2648-2. Nous garantissons ainsi la précision et la traçabilité de nos outils.

Dessin technique.

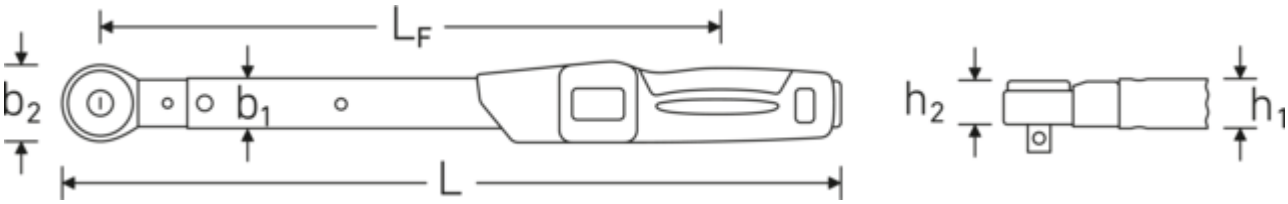

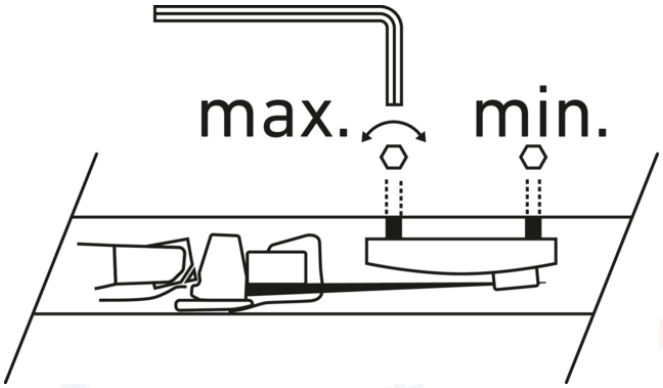

Attributs techniques.

Graduation de l'échelle N·m	10 N·m
Graduation de l'échelle ft·lb	2,5 ft·lb
Plage de mesure N·m	20-100 N·m
Plage de mesure ft·lb	15-75 ft·lb
Carré de sortie extérieur (pouces)	1/2
b1	28 mm
b2	33 mm
DIN	DIN EN ISO 6789-2:2017
Graduation fine	0,5 N·m
Poids avec caisse	1934 g
Taille	10 FK
Hauteur mm (h1)	23 mm
Hauteur mm (h2)	24 mm
Longueur mm (L)	420 mm
Longueur fonctionelle	336,5 mm

Données logistiques.

Profondeur mm (IFS)	560
Largeur mm (IFS)	95
Hauteur mm (IFS)	70
WEEE/ElektroG	nicht ear-pflichtig
Longueur (emballé, mm)	560
Largeur (emballé, mm)	95
Hauteur (emballé, mm)	70
Volume (emballé, dm3)	3.724 dm3
Réf. n°	96503110
Poids (brut, kg)	1,745
Poids PAP (kg)	0,095
Poids PVC (kg)	0,000
GTIN	4018754229383
Pays d'origine AWR	GERMANY
Région d'origine	Nordrhein-Westfalen
Position tarifaire	82041100
Emballage	1
Poids (g)	1146 g

Liste de pièces.

81370002
Caisse en plastique,
vide

Variantes.

Réf. n°	N° de modèle (ERP)	Désignation	GTIN
96503105	730NR / 5FK	Clé dynamométrique Service MANOSKOP® 730NR 7-37ft·lb 3/8 Lg. 364mm	4018754229376
96503110	730NR / 10FK	Clé dynamométrique Service MANOSKOP® 730NR 15-75ft·lb 1/2 Lg. 420mm	4018754229383
96503120	730NR / 20FK	Clé dynamométrique Service MANOSKOP® 730NR 30-150ft·lb 1/2 Lg. 513.5mm	4018754229390
96502140	730NR/40 FK	Clé dynamométrique Service MANOSKOP® 730NR 60-300ft·lb 3/4 Lg. 657mm	4018754180523
96502265	730NR/65 FK-HD	Clé dynamométrique Service MANOSKOP® 730NR 100-480ft·lb 3/4 Lg. 944mm	4018754221554